

# eToolSAT

Sistema para monitoreo de cumplimiento tributario, incluye herramientas de lectura, explotación y validación de información fiscal desde en el portal del SAT.



## Guía de Instalación



**dSoft, SA de CV**

División del norte 4296, Col. Nueva Oriental  
Coapa, Del. Tlalpan, C.P 14300, Teléfono:  
55-5677-3812

<http://www.dsoft.mx>

[ventas@dsoft.mx](mailto:ventas@dsoft.mx) [soporte@dsoft.mx](mailto:soporte@dsoft.mx)

## Contenido

1. Requisitos .....	3
Software .....	3
Hardware.....	3
2. Descarga .....	3
3. Instalación.....	3
Instalación Directa (Windows 11 - Incompatibilidad de requisitos) .....	5
4. Activación eToolSAT.....	6
Licencia DEMO .....	7

## 1. Requisitos

Si desea instalar eToolSAT, el equipo donde se quiera instalar deberá contar con los siguientes requerimientos de sistema operativo, software y hardware

### Software

- Windows 7 o superior
- Microsoft Office 2010 o superior
- El instalador del sistema validará adicionalmente que esté instalado “Microsoft .NET Framework 4.5.2” o superior, cuando este prerrequisito no se encuentre en el equipo, será descargado e instalado por el propio programa de instalación.

### Hardware

- Procesador de 64 Bits
- 4 GB de memoria RAM
- 200 MB (Megabytes) de espacio libre en el disco duro (mínimo)

## 2. Descarga

Podrá descargar el instalador de eToolSAT desde la siguiente liga:

- <https://www.dsoft.mx/eToolSAT/Setup>

## 3. Instalación

A) Deberá hacer doble clic sobre el archivo descargado del paso anterior (**eToolSAT\_setup.exe**)

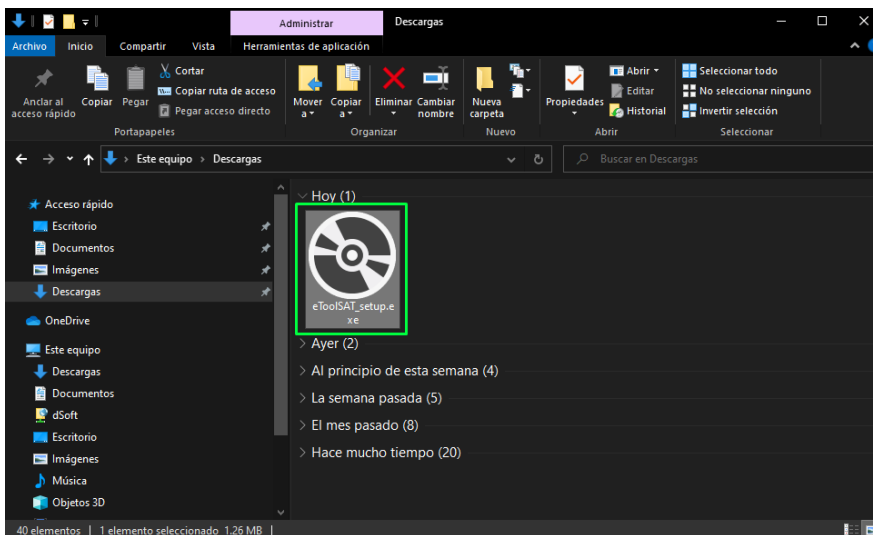

B) Se desplegará la ventana de los acuerdos de la licencia el cual deberá aceptar para que nos permita la instalación. Haga clic en [\[Acepto\]](#).

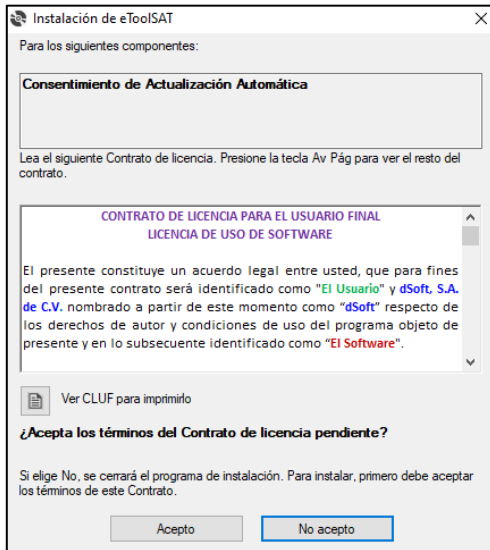

C) Seguido de esto, se muestra el “Acuerdo de Actualización automática”, el cual debe aceptar haciendo clic en [\[Acepto\]](#) y seguido de eso haga clic en el botón [\[Continuar\]](#).



D) Ahora haga clic en [\[Instalar\]](#) para iniciar con el proceso de instalación de **eToolSAT**. Solo deberá esperar a que se complete la instalación.

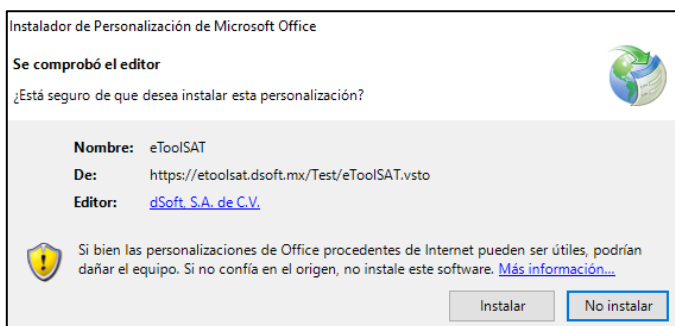

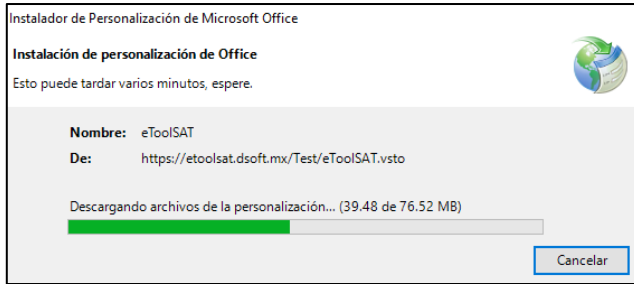

E) Una vez haya finalizado el proceso, haga clic en **[Cerrar]** y con esto habrá finalizado la instalación

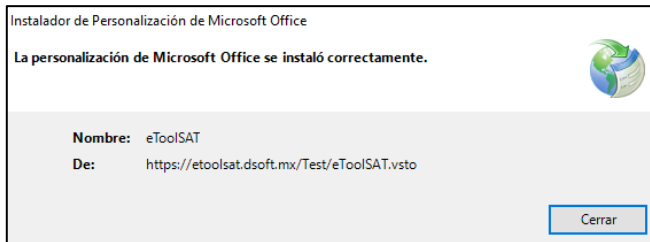

F) Para comprobar que la instalación haya sido exitosa, deberá ejecutar Excel y una vez iniciado, deberá visualizar la pestaña denominada **“eToolSAT”**. Con esto confirmará que se ha instalado el sistema y se ejecutará cada vez que inicie Excel.

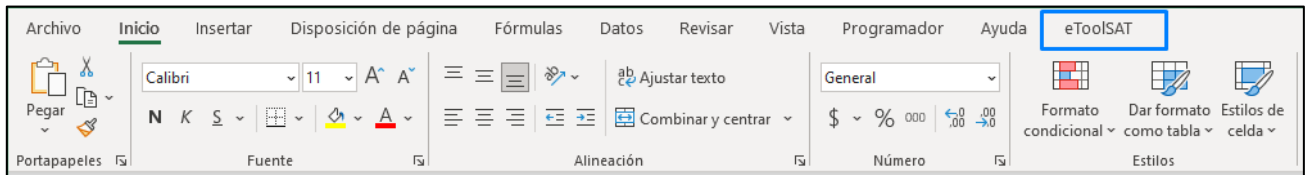

## Instalación Directa (Windows 11 - Incompatibilidad de requisitos)

Puede existir el caso en que, mediante el instalador no se pueda instalar el sistema habitualmente derivado de una incompatibilidad de obtener “Microsoft .NET Framework 4.5.2” o alguna otra incompatibilidad de lo mismo.

Para solventar dicha inconsistencia, se deben seguir estos pasos para lograr una instalación directa del sistema.

A) Desde **Microsoft Edge**, en la barra de búsqueda pegar el siguiente enlace y dar **[Enter]** en el teclado:

- <https://www.dsoft.mx/eToolSAT/Complemento>

B) Se mostrará la siguiente ventana. Seleccionar la opción **[Abrir]** o **[Ejecutar]**. Comenzará la instalación de eToolSAT de forma regular (Seguir los pasos a partir del punto D de la sección “Instalación”)

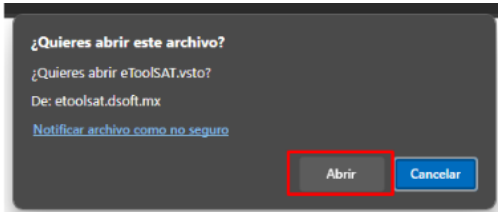

## 4. Activación eToolSAT

Para poder hacer uso del complemento, es necesario contar con una licencia vigente, ya que el sistema en todo momento valida que exista dicha licencia.

Una vez descargado e instalado, daremos clic en el Botón **[Activar]** el cual se encuentra dentro del grupo denominado **LICENCIA**.

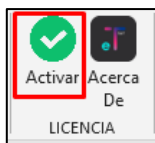

A continuación, se desplegará una ventana donde tendrá que ingresar la licencia y llenar los datos señalados:

**dSoft Activación eToolSAT**

Número de Serie  
[Input field]

Correo Electrónico  
[Input field]

Confirmación Correo Electrónico  
[Input field]

Nombre o Razón Social  
[Input field]

Nombre del Usuario que Activa la Licencia  
[Input field]

Teléfono del Usuario [Input field]      Extensión del Usuario [Input field]

[Obtener Licencia por 1 mes]      [Cancelar]      [Activar]

Si todos los datos fueron correctos, se muestra un mensaje indicando que la activación se realizó correctamente. De no ser así, ingresar nuevamente los datos verificando que estén correctos.

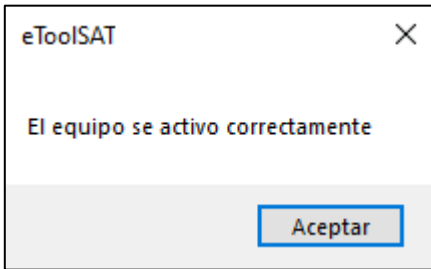

## Licencia DEMO

Para poder realizar la activación del sistema con una licencia DEMO o FREE, en la pantalla inicial de activación, deberá hacer clic sobre el botón [Obtener Licencia Gratuita], con lo cual se desplegará la siguiente ventana:

The form includes fields for RFC, Nombre o Razón Social, Nombre Contacto, Número de Celular, Confirmación Número de Celular, Correo Electrónico, and Confirmación Correo Electrónico. It also features a 'Buscar Cédula SAT' button, a 'Código de Activación' section with radio buttons for 'Por WhatsApp' and 'Por Correo Electrónico', and an 'Ingresar Código' field. At the bottom, there are buttons for 'Ver Terminos y Condiciones', 'Cancelar', and 'Activar'.



En esta ventana, deberá ingresar la información opción de leer una "Cédula de Identificación" o una "Constancia de Situación Fisca" (Archivos de tipo .PDF)", para usar esta opción deberá hacer clic en [Buscar Cédula Fiscal]. con lo cual, inmediatamente se abrirá el explorador de archivos para poder buscar uno de los documentos antes mencionados. nado de esta, se da la imagen: .JPG, .JPEG o .PNG)



Una vez haya seleccionado el documento con el cual desea obtener la información, haga clic en [Abrir], con lo que se leerá la información de la "Cédula (Archivos con formato de imagen: .JPG, .JPEG o .PNG)" o "Constancia (Archivos de tipo .PDF)" y se pondrán los datos obtenidos en los campos de la ventana de activación.

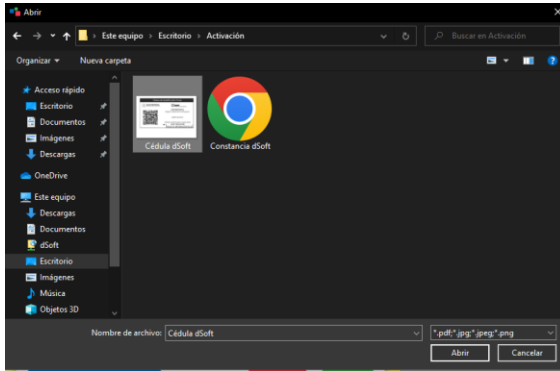

**Nota:** Dependiendo la información contenida en la “Cédula” o “Constancia” seleccionada, se podrá obtener más o menos información como el correo o número, pero el “RFC” y el “Nombre o Razón Social” siempre se presentarán.

Ahora deberá llenar la información restante, que dependerá de que datos se hayan cargado desde la cédula o constancia.

Una vez llenada la información, en la sección **Solicitar código de activación para ‘Obtener Serie’** deberá seleccionar la opción que desea para recibir el código, ya sea por *WhatsApp (Número)* o *Correo Electrónico* ingresados.

Haga clic en **[Enviar]**, se mostrará un mensaje de confirmación y si es correcto el dato, de clic en **[S]** para continuar, con lo que deberá llegarle un código de 4 dígitos a la opción seleccionada

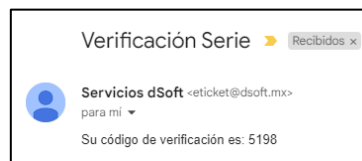



Una vez obtenido su código de 4 dígitos, en “Ingresar código” deberá teclear dicho número recibido y posteriormente hacer clic en [\[Obtener Serie\]](#). Si todos los datos fueron correctos, aparecerá su número de serie en la sección “**Número de serie**” con lo que, para finalizar el proceso, deberá hacer clic en [\[Activar\]](#). Con lo que quedará activo su sistema con la licencia DEMO o FREE y listo para usar.

Número de Serie

 111111-A11111-B11111-11111

[Ver Terminos y Condiciones](#) [Cancelar](#) [Activar](#)

 El equipo se activo correctamente

[Aceptar](#)